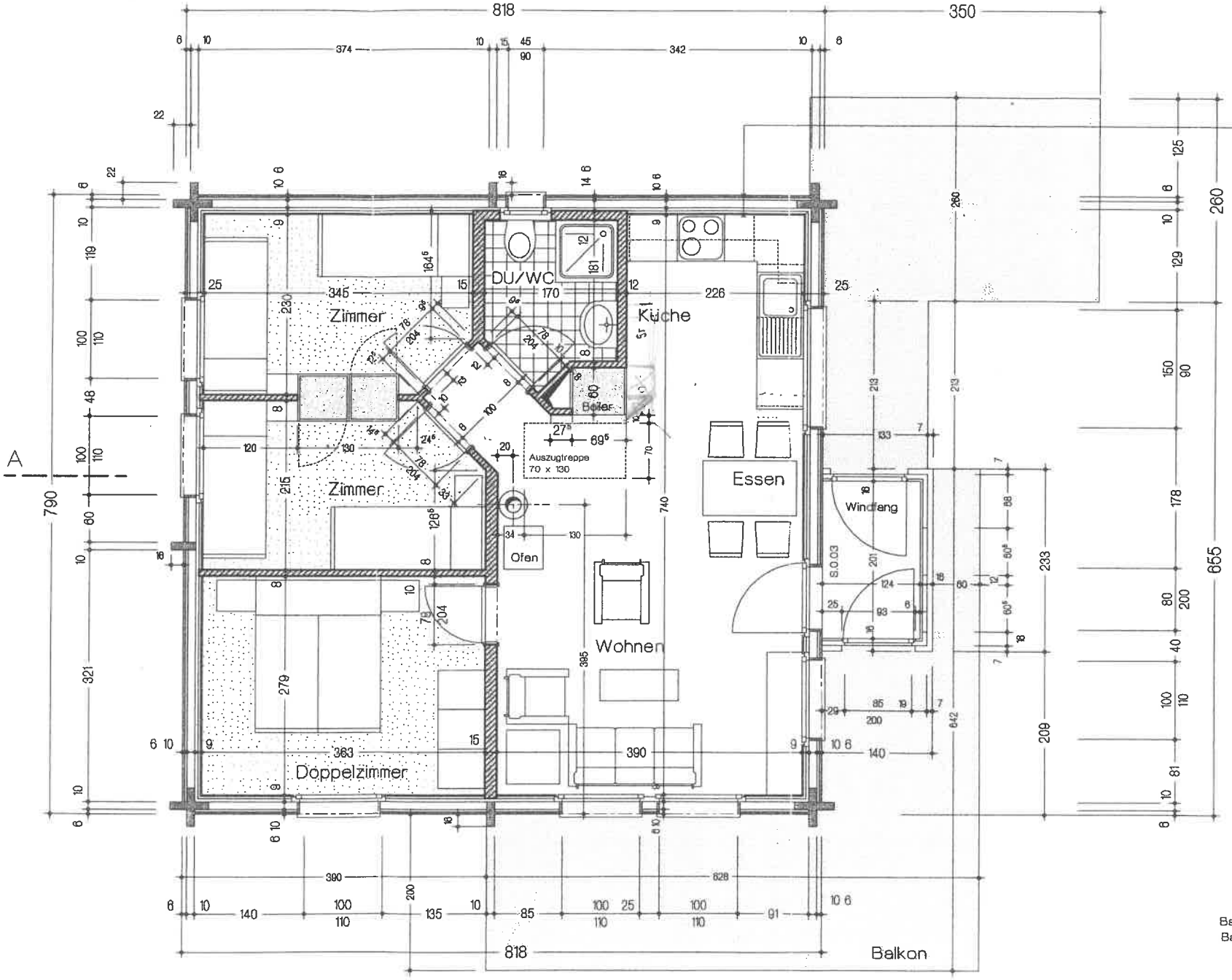

Wandaufbau

Täfer oder Fermacel 12-16 mm
Installationslattung 30 mm
Dampfbremse Ampack DB 90
Lattung 40 mm
Flumroc Typ 1 40 mm (Zwischen Lattung)
Riegelkonstruktion 100 mm
Flumroc Typ 1 100 mm (Zwischen Riegelkonstruktion)
Winddichtung Tyrek H1
Lüftungslattung 30 mm
Aussenschalung Lärch 30 mm

Allgemeiner Beschrieb :

FÜR MASSFEHLER AM BAU
HAFTET ALLEIN DER UNTERNEHMER
DER UNTERNEHMER HAT DIE PFLICHT
DIE MASSE AM BAU ZU PRÜFEN
UND UNSTIMMIGKEITEN
DER BAULEITUNG SOFORT ZU MELDEN.

Datum : im April 2002

Haus A

Obergeschoss 1:50

Bauvorhaben : Neubau von 2 Chalets in 3913 Rosswald
Bauherr : Pfammatter Anton Termerstr 20 in 3912 Termen

Architektur und Bauleitung :
Perrig Stefan
Neue Simplonstrasse 40
3900 Brig
Mobile 079 606 07 18